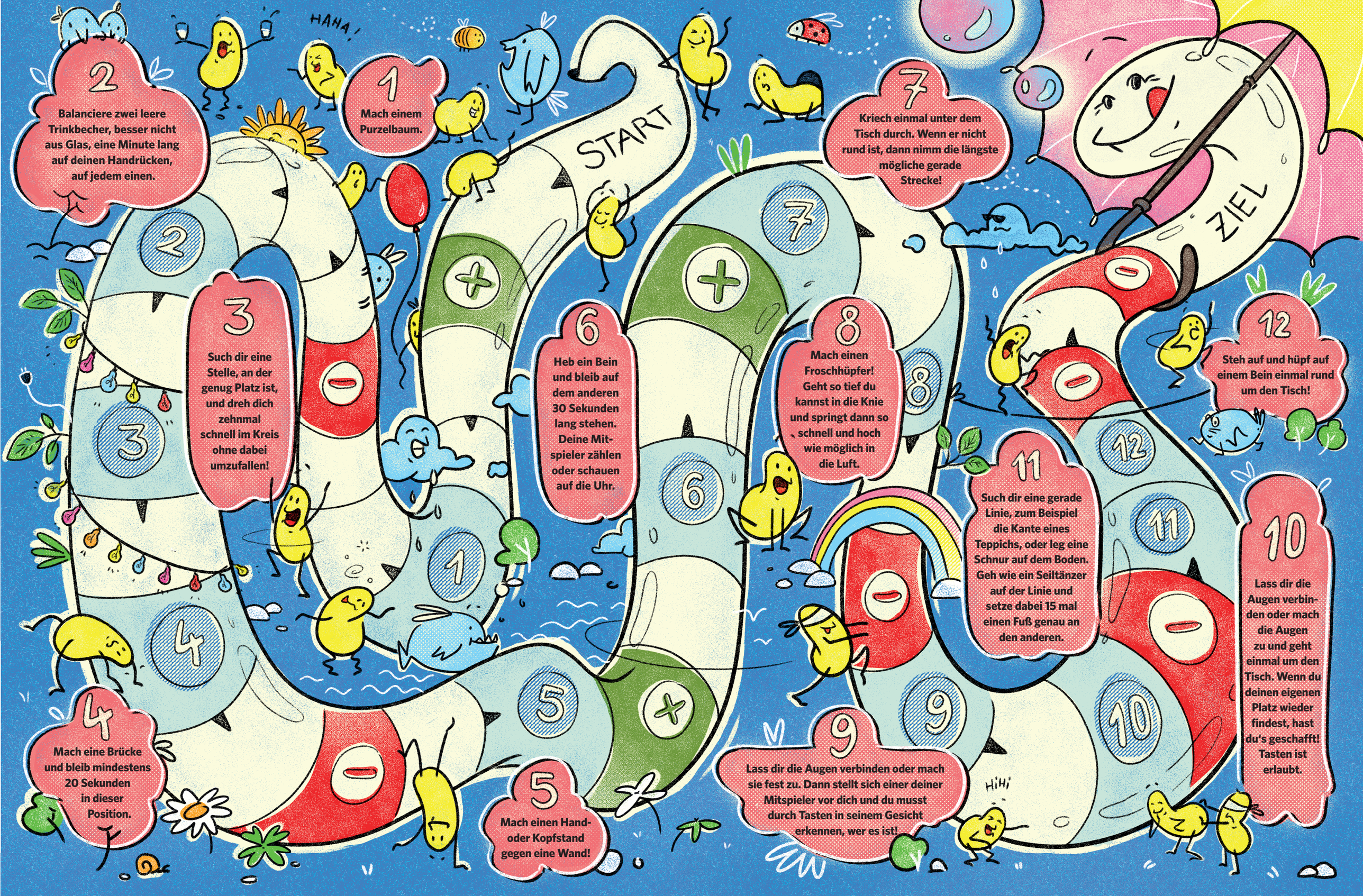
START
ZIEL
HAHA!
HIHI
1
Mach einem Purzelbaum.
2
Balanciere zwei leere Trinkbecher, besser nicht aus Glas, eine Minute lang auf deinen Handrücken, auf jedem einen.
3
Such dir eine Stelle, an der genug Platz ist, und dreh dich zehnmal schnell im Kreis ohne dabei umzufallen!
4
Mach eine Brücke und bleib mindestens 20 Sekunden in dieser Position.
5
Mach einen Hand- oder Kopfstand gegen eine Wand!
6
Heb ein Bein und bleib auf dem anderen 30 Sekunden lang stehen. Deine Mitspieler zählen oder schauen auf die Uhr.
7
Kriech einmal unter dem Tisch durch. Wenn er nicht rund ist, dann nimm die längste mögliche gerade Strecke!
8
Mach einen Froschhüpfer! Geht so tief du kannst in die Knie und springt dann so schnell und hoch wie möglich in die Luft.
9
Lass dir die Augen verbinden oder mach sie fest zu. Dann stellt sich einer deiner Mitspieler vor dich und du musst durch Tasten in seinem Gesicht erkennen, wer es ist!
10
Lass dir die Augen verbinden oder mach die Augen zu und geht einmal um den Tisch. Wenn du deinen eigenen Platz wieder findest, hast du's geschafft! Tasten ist erlaubt.
11
Such dir eine gerade Linie, zum Beispiel die Kante eines Teppichs, oder leg eine Schnur auf dem Boden. Geh wie ein Seiltänzer auf der Linie und setze dabei 15 mal einen Fuß genau an den anderen.
12
Steh auf und hüpf auf einem Bein einmal rund um den Tisch!